

Kaart nr 5. Päidla küla väljavõte maakasutusplaanist

1:7 000

0 150 300m

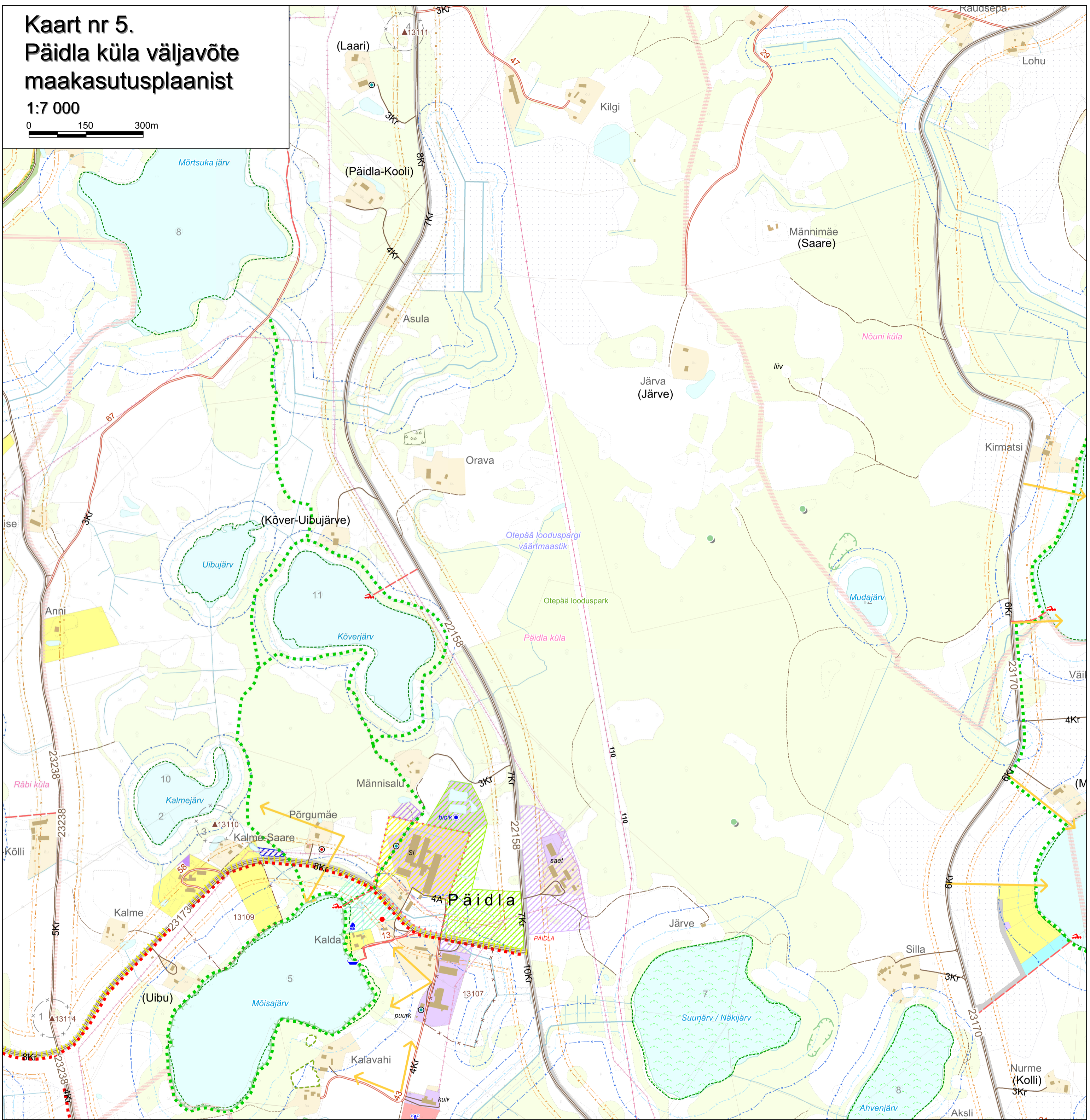

Legend

<p>Maakasutus</p> <p>O.l. ol. Persp.</p> <ul style="list-style-type: none"> Elumaa Kaubandus-, teenindus-, majutus- ja büroohoone maa Tootmismaa Tehnoehitise maa Sotsiaalmaa Veeala Puhke- ja virgestusmaa Haljasala ja parkmetsa maa Teemaa ning liiklust korraldava ja teenindava ehitise maa Põllu- ja metsamajandusmaa 	<p>Looduskaitse</p> <ul style="list-style-type: none"> Kaitsealad Kaitsealune liik Natura 2000 ala Poollooduslikud kooslused ELF-i poolt Naturakõlblikuks tunnistatud kooslus Vääriselupaik Kaitsealade hooldatav sihtkaitsevöönd Ranna või kalda ehituskeeluvöönd Rannal ja järve või jõe kaldal metsamaal ulatub ehituskeeluvöönd ranna või kalda piiranguvööndi piirini Ranna või kalda piiranguvöönd 	<p>Trassid</p> <ul style="list-style-type: none"> Kõrgepinge elektriliin Keskpinge elektriliin <p>Teed</p> <ul style="list-style-type: none"> Kõrvalmaantee Kohalik maantee* Eratee/ metsatee Pinnasetee Jalgrajad Avalik juurdepääsuvõimalus Planeeritav kergliiklustee Planeeritav matkarada Riigimaantee kaitsevöönd** Riigimaantee sanitaarkaitsevöönd 	<p>Maakonna teemaplaneering</p> <ul style="list-style-type: none"> Riikliku tähtsusega väärtuslikud maastikud Kauni vaatega teelõik <p>Muud tingimärgid</p> <ul style="list-style-type: none"> Asustusüksuse piir Katastriüksuse piir Maaparandussüsteemi ala Reoveekogumisala Perspektiivne ühiskanalisaatsiooniga kaetav ala 	<p>Muinsuskaitse</p> <ul style="list-style-type: none"> Kaitsevöönd Ühine kaitsevöönd Arheoloogiamälestised <table border="1" style="width: 100%; border-collapse: collapse;"> <thead> <tr> <th>Reg. nr.</th> <th>NIMI</th> </tr> </thead> <tbody> <tr> <td>13107</td> <td>Asulakoht</td> </tr> <tr> <td>13109</td> <td>Asulakoht</td> </tr> <tr> <td>13110</td> <td>Kalmistu "Kalmemägi"</td> </tr> <tr> <td>13111</td> <td>Kalmistu "Kalmemägi", "Kabelmägi"</td> </tr> <tr> <td>13114</td> <td>Kivikalme "Pihlusaar"</td> </tr> </tbody> </table>	Reg. nr.	NIMI	13107	Asulakoht	13109	Asulakoht	13110	Kalmistu "Kalmemägi"	13111	Kalmistu "Kalmemägi", "Kabelmägi"	13114	Kivikalme "Pihlusaar"
Reg. nr.	NIMI															
13107	Asulakoht															
13109	Asulakoht															
13110	Kalmistu "Kalmemägi"															
13111	Kalmistu "Kalmemägi", "Kabelmägi"															
13114	Kivikalme "Pihlusaar"															

* Vallavalitsuse ja eratee omaniku vahel lepingu sõlmimine ja sõlmitud lepingu alusel avalikuks kasutamiseks määramine teeseaduse sätestatud korras, toimub pärast üldplaneeringu kehtestamist.

** Piiranguala, mille ulatuses on tee omaniku nõusolekuta keelatud uute hoonete või rajatiste ehitamine.

Kaardi koostamisel on lisaks omavalitsusest saadud infole kasutatud Keskkonnateabe Keskuse EELISE (seisuga 09.09.2008), Maa-ameti Eesti Põhikaardi (2001-2008), maardlate (seisuga 12.08.2008) ja katastripiiride ning maakasutuse sihtotstarvete (seisuga 07.10.2008) andmeid, Kultuurimälestiste Riikliku Registri muinsuskaitseobjektide (seisuga 06.10.2008) ja maakonna teemaplaneeringu (30.10.2008) andmeid.

PALUPERE VALLA ÜLDPLANEERING			
Kehtestatud Paluperre Vallavolikogu 20.12.2011 otsusega nr 1-1/25			
Koostaja	PALUPERE VALLAVALITSUS		
Kaart	MAAKASUTUSPLAAN		
Mõõtkava	1 : 7 000	Kaardi nr	5
		Kaarte	5
		Töö nr	1141/08
Stadium	Planeering	Viimati muudetud	01.11.2011
Konsultant-koostaja	Hendrikson & Ko http://www.hendrikson.ee		