Head Valga- ja Põlvamaa elanikud

Meil on hea meel teatada, et eeloleval nädalavahetusel, **13.–16. juunil 2019** toimub Pühajärvel ja Otepää ümbruses rahvusvaheline triatlonifestival **IRONMAN 70.3 Otepää** , kuhu ootame kokku üle 1300 sportlase.

Festival algab neljapäeval, 13. juunil kell 19.00 **Zoot Pühajärve avaveeujumis võistlusega** 1,9 km ja 250 m distantsidel. 14. juunil jätkuvad sündmused kell 20.00 **Seve Ehituse Heategevusjooksuga (Otepää kultuurimaja)** . Põhivõistlus **IRONMAN 70.3 Otepää** algab laupäeval, 15.juunil kell 10.00. Lisaks algab Pühapäeval, 16. juunil kell 10.00 **Pom'bel IRONKIDSi lastevõistlus** ja kell 13.00 **Škoda Laagri 4:18:4** Otepää triatlonivõistlus.

15.juuni triatlonivõistluse ujumine toimub Pühajärves. Rattasõit toimub edasi-tagasitrassil Pühajärve-Otepää-Pilkuse-Kaagvere-Kanepi-Kaagvere-Pilkuse-Otepää-Pühajärve, mille osalejad läbivad kaks korda. Võistluse jooksuetapp peetakse Pühajärve rannaalal, Poslovitsa-Pühajärve teel, Tehvandi-Sihva sporditeel ja Kääriku-Otepää kergliiklusteel.

16. juuni võistluste ujumisetapp toimub Pühajärves. Pom´bel IRONKIDS Laste rattasõit toimub marsruudil Pühajärve-Sihva-Pühajärve edasi-tagasitrassil ja jooksuetapp Pühajärve pargi kergliiklusteedel. Telia 4:18:4 Otepää triatloni rattasõit toimub trassil Pühajärve-Arula-Sihva-Pühajärve ning joostakse samuti Pühajärve rannaalal ja Otepää-Kääriku kergliiklusteedel.

Liikluskorralduse muudatused on kavandatud **15. juunil kl 9–16** seoses rattatrassi julgestamisega. Liikluseks on suletud Otepää linnas Pühajärve tee, Tartu mnt (Palupera tee ja Virulombi tänava vahel) ning Otepää-Kanepi tee. Kanepis alevikus Weizenbergi tänav Tehnika tänavast alates Otepää suunal. **15. juunil kl 12–19** Seoses jooksutrassi julgestamisega võivad esineda ajutised seisakud Pühajärve-Sihva teel, sporditee ületus kohtadel. **16. juunil kl 10-11** seoses rattatrassi julgestamisega on suletud Pühajärve-Sihva tee. Muudatused on kooskõlastatud Otepää Vallavalitsuse, Kanepi Vallavalitsuse ja Maanteeametiga.

Lisatud joonistel on suletud teelõigud tähistatud eri värvi jämedamate joontega. Kõik teelõigud avatakse tavaliiklusele pärast viimaste võistlejate läbimist.
Võistlustrassi jaoks suletud teelõikudel korraldavad liiklust politsei ja reguleerijad. Lisaks on kõikides rajaületuskohtades (nähtavad kaartidel) abiks reguleerijad.

Parkimine on kõikidel võistlustrassi osadel keelatud.

Palume teil sõite planeerides vältida võistlustrassil liikumise vajadust, jälgides võistluste ajakava ja planeerides oma reisi ette. Palume teil teavitada liiklusmuudatustest ka oma lähedasi, sõpru ja tuttavaid, kellel peaks tekkima vajadus liigelda kõnealustel teelõikudel. Usume, et leiate endale sobiliku ümbersõiduvõimaluse ja samuti aega elada kaasa võistlejatele.
Võistlusele kaasaelamiseks on parimad kohad Otepääl keskväljakul, Pühajärve teel. Kanepi alevikus ja kiriku juures.

Kõik on oodatud kaasaelama võistluste autasustamistele võistlupäevade õhtutel ja Festivali meeleolukale kontserdile ,laupäeva 15. juuni õhtul kell 22.

Rohkem infot võistluse ja ajakava kohta leiate aadressilt **www.ironman.com/otepaa703.**

Võistluse korraldaja: MTÜ Sportlik Eesti
E-post: liiklus@trismile.ee

Festivali infotelefon: +372 5300 1707

ŠKODA LAAGRI
4:18:4

IRONMAN 70.3® Otepää ESTONIA

Osavõtjate poolt 2017 aastal parima järelpeoga pärjatud sündmus IRONMAN sarjas!

#1

13.-16. juuni 2019

OTEPÄÄ | ESTONIA

The Tuberkuloited

15.juuni 2019 | 22:00
Pühajärve SPA pargis

Neljapäev, 13.juuni
14.00 – 19.00 Expo on avatud
14.00 – 19.00 Registreerimine erinevatele võistlustele
18.00 - 18.05 Zoot Pühajärve avaveeujumine (1,9 km, 250m)

Reede, 14.juuni
9.00 – 19.00 Expo on avatud
20:00 Seve Ehituse heategevusjooks (Otepää Kultuurimaja)

Laupäev, 15.juuni
8.00 – 19.00 Expo on avatud
10.00 - 19.00 Registreerimine Pom´bel IRONKIDS ja Škoda Laagri 4:18:4 Otepää triatloni võistlustele
10.00 IRONMAN 70.3 Otepää START
14.00 Eeldatav võitja finiš
20.00 Autasustamine
22.00 Kontsert (võistluskeskuse laval)
23.00 Pidu festivali ametlikus ööklubis Comeback

Pühapäev, 16.juuni
9.00 – 15.00 Expo on avatud
10.00 Pom'bel IRONKIDSi start (0,2+10+1,5),
11.00 Pom'bel IRONKIDSi Aquathloni start (0,1+1,5)
11.30 Pom'bel IRONKIDSi1,5km jooksu start,
12.00 Pom'bel IRONKIDSi 500m jooksu start
13:00 Škoda Laagri 4:18:4 Otepää triatloni START
15:00 Pom´bel IRONKIDS autasustamine, Škoda Laagri 4:18:4 triatloni auhindade loosimine (võistluskeskuse laval)

Rohkem infot: **www.ironman.com/otepaa70.3**

Rattarada

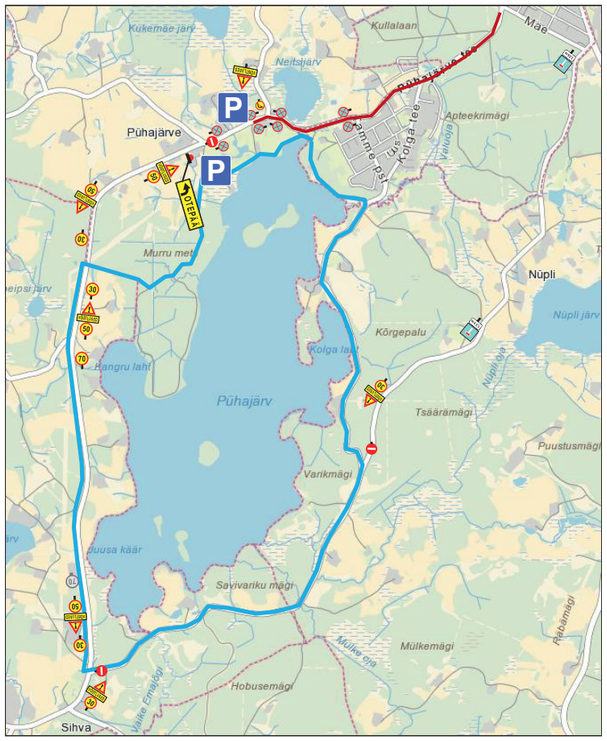

Rattarada Jooksurada

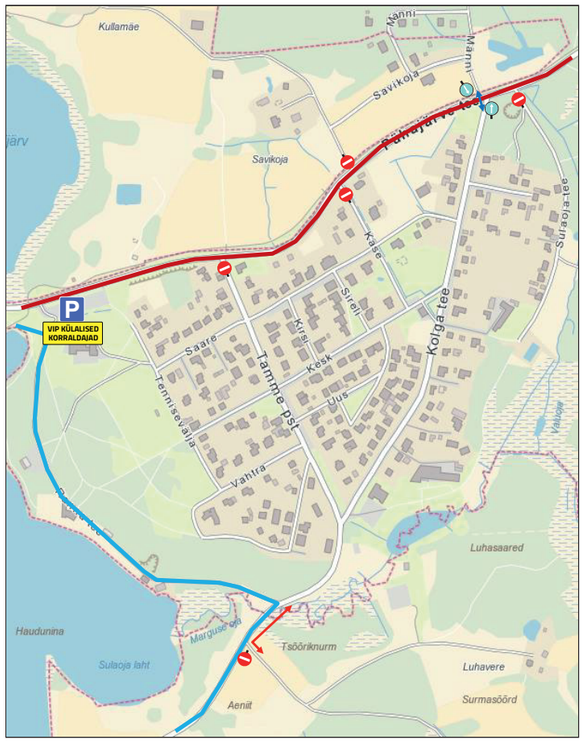

Rattarada Jooksurada

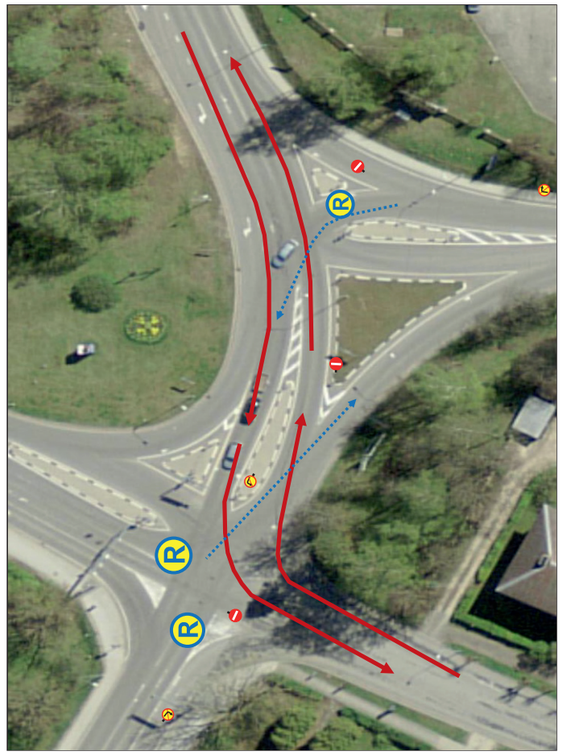

Rattarada Reguleerija

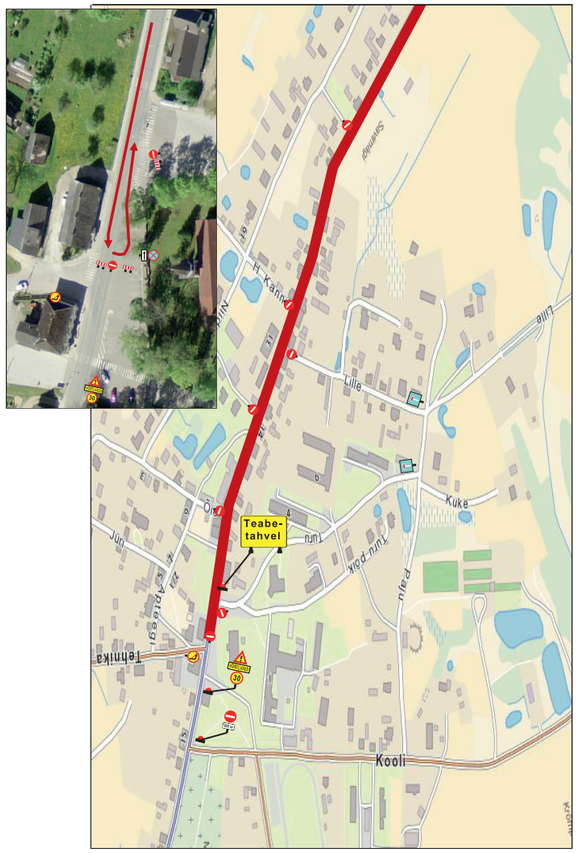

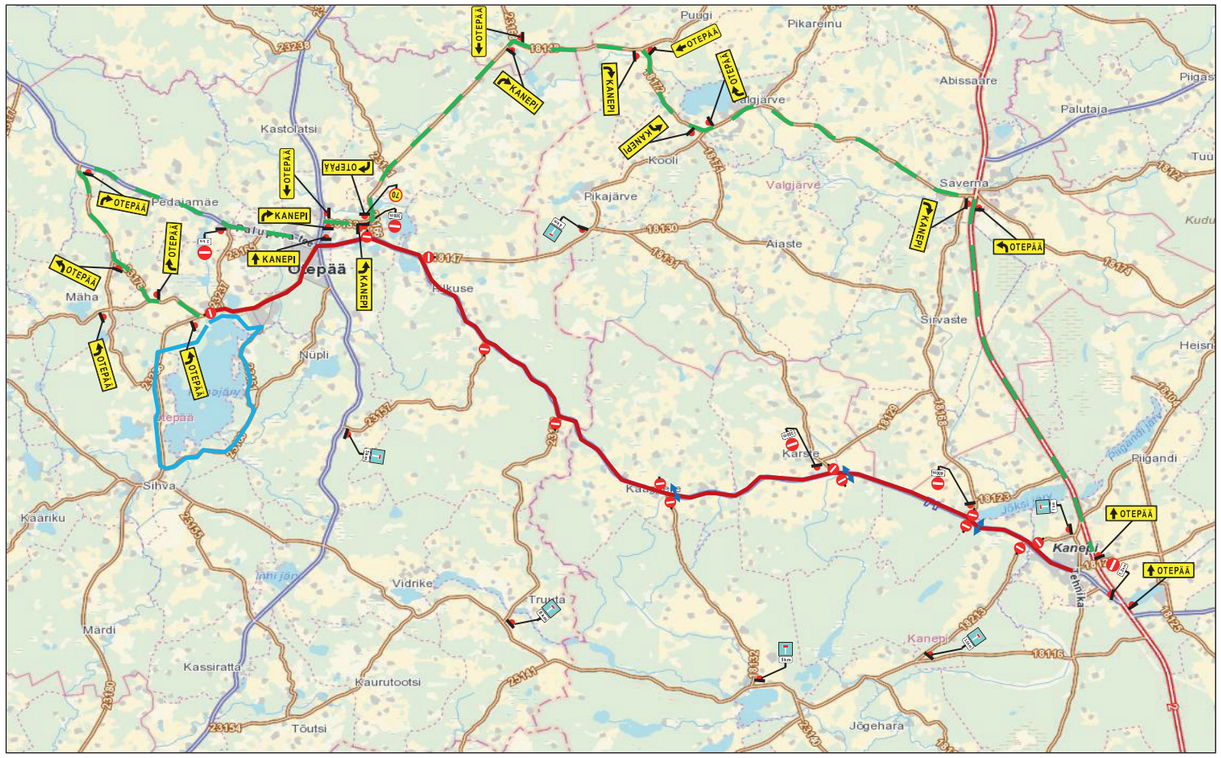

Rattarada Jooksurada Planeeritud ümbersõiduteed

IRONMAN 70.3 Otepää ESTONIA

www.ironman.com/otepaa70.3

13.-16. JUUNI 2019

13.-16. JUUNI 2019

www.ironman.com/otepaa70.3

IRONMAN 70.3 Otepää ESTONIA